CÔNG TY CP KỸ THUẬT CÔNG NGHỆ QUANG MINH
Địa Chỉ : Lô CN9 KCN Nguyên Khê - Đông Anh - Hà Nội
MST : 0106124982 - Hotline: 0979 308 945

Đông Anh, 1 Tháng 4 2025

BẢNG BÁO GIÁ

Kính gửi: Quý Khách Hàng

Trước tiên xin gửi đến Quý công ty lời chào trân trọng và hợp tác, Cám ơn Quý công ty đã quan tâm đến sản phẩm của chúng tôi. Liên quan đến đơn hàng của Quý công ty, chúng tôi xin gửi đến Quý công ty bảng thông báo giá nội dung như sau.

I.	**Nội dung**					
STT	**THÔNG TIN SẢN PHẨM**	**HÌNH ẢNH**	**ĐƠN VỊ**	**SỐ LƯỢNG**	**ĐƠN GIÁ (VNĐ)**	**THÀNH TIỀN (VNĐ)**
1	Thanh nhôm Rail 26x45mm - Chiều dài: 4.2md/thanh - Tỉ trọng: 0.52kg/md (±5%) - Vật liệu: A6005-T6 - Anode 10-12 µm - Đặc điểm: Cứng vững, thông dụng - Rãnh cân, chịu tải tốt - Xuất xứ: QM solar	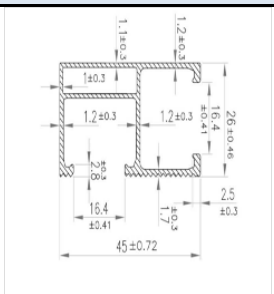	Thanh	6850	218.500	1.496.725.000
2	Thanh nối Rail dài 150mm - Kích thước : 150x21.5mm - Bao gồm 2 bulong M8x20 , đệm vênh -Vật liệu: A6005-T6		Bộ	6.443	10.000	64.430.000
3	Kẹp Seamlook theo sóng tôn - Kích thước 55mm -02 Bulong M8x25 bao gồm ecu và đệm Inox 304	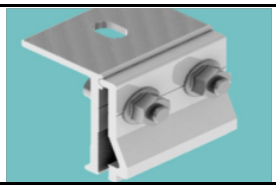	Bộ	31.357	17.500	548.747.500
4	Chân L dày 6.0mm - Kích thước : 85x40mm - Bao gồm Bulong M8x25 , Con chạy , Vít bắn tôn , đệm.	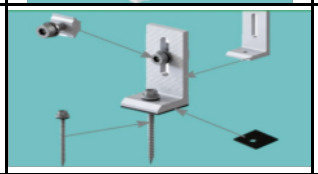	Bộ	31.357	14.000	438.998.000
5	Kẹp Biên Z33 mm - Kích thước :33x40mm -Bao gồm Bulong M8x25, đệm vênh , con chạy		Bộ	2.220	6.200	13.764.000
6	Kẹp Giữa 33mm - Kích thước :40x40mm - Bao gồm Bulong M8x40 ,đệm vênh , con chạy	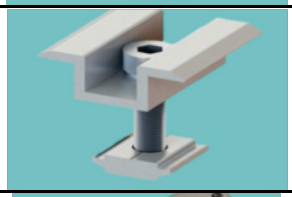	Bộ	20.460	6.200	126.852.000
7	Lá Tiếp Địa	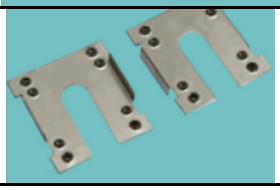	Cái	22.680	1.100	24.948.000

8	Kẹp Tiếp Địa		Bộ	1.162	10.000	11.620.000
TỔNG						**2.726.084.500**
THUẾ VAT 10%						**272.608.450**
TỔNG GIÁ TRỊ CẦN THANH TOÁN						**2.998.692.950**

II.	**Nội dung đính kèm bảng giá**		
1.	**Đơn giá:**	Đơn giá chưa gồm VAT 10%	
2.	**Địa điểm giao nhận:**	Tại kho/công trình bên Mua - Nghệ An	
3.	**Tiến độ giao hàng:**	Tối đa 20 ngày kể từ ngày đơn hàng có hiệu lực	
4	**Chất lượng hàng hóa:**	Hàng mới 100%; bề mặt nhôm Anode từ 8-12 µm	
5.	**Bảo hành:**	15 năm đối với bề mặt Anode; 12 năm đối với kết cấu	
6.	**Thanh toán:**	6.1. Đặt cọc:	20% giá trị đơn hàng
		6.2. Thanh toán tiến độ:	Thanh toán đến 90% giá trị đơn hàng ngay khi hai bên tiến hành giao nhận
		6.3. Quyết toán:	Thanh toán hết 100% giá trị đơn hàng sau tối đa 10 ngày kể từ ngày bàn giao đầy đủ hàng hóa và chứng từ thanh toán theo quy định của hợp đồng mua bán giữa hai bên
		6.4. STK Thụ hưởng:	**Công ty CP Kỹ thuật Công nghệ Quang Minh** Số TK: 0311100849009 Ngân hàng TMCP MB bank - CN Đông Anh.
7.	**Hiệu lực báo giá:**	15 ngày	

CÔNG TY CP KỸ THUẬT CÔNG NGHỆ QUANG MINH